

Фамилия, имя	№ уч.	Вариант	Задания																			Балл	% вып. теста	Уровень овладения ПРО	Школьная оценка	Рейтинг	
			1	2	3	4	5	6	С.1	7	8	9	10	С.2	11	12	13	14	15	16	С.3						
	1	5601	1	0	1	1	0	2+	2	3+	3+	3+	1	N	2-	1-	4+	2+	2+	1+	2	16	57	Повышенный		5	
	2	5603	0	1	0	1	0	1-	0	3-	3+	2+	1	2	3-	1+	2+	4+	1-	1+	0	11	39	Средний		6	
	3	5602	1	1	1	1	1	3+	4	3+	4-	4+	0	1	3+	4+	3+	1+	1+	4+	4	23	82	Высокий		1	
	4	5604	1	1	1	1	1	1+	3	3+	2+	2+	0	1	4+	3+	2+	1+	2+	1+	3	22	79	Повышенный		2	
	5	5601	1	0	1	1	0	2+	2	3+	3+	3+	1	2	1+	4+	3-	2+	2+	1+	3	20	71	Повышенный		3	
	6	5602	1	1	1	0	1	3+	2	3+	4-	4+	0	1	3+	4+	3+	1+	2-	1-	3	17	61	Повышенный		4	
Число учащихся: 6																						Среднее:	18,2	64,9			

Уровень овладения ПРО	Кол-во уч.	%
Высокий (23-28 баллов)	1	16,7%
Повышенный (16-22 балла)	4	66,7%
Средний (9-15 баллов)	1	16,7%
Низкий (0-8 баллов)	0	0%

Структура овладения планируемыми результатами обучения

Округ: Северный

Предмет: РУССКИЙ ЯЗЫК

ОО: ОАНО "ОЦ"Лучик"

Дата тестирования: 11.02.2015

Класс: 5А

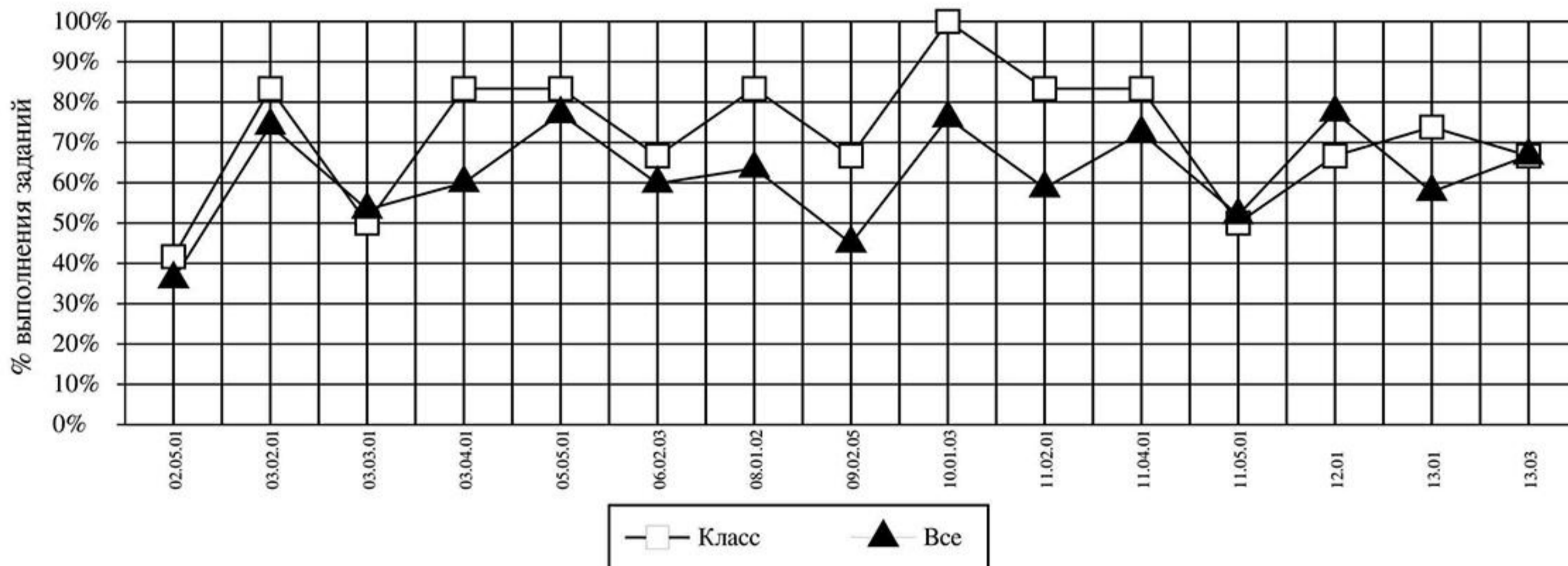

Код	ПРО	Класс (%)	Все (%)
02.05.01	СОЗДАВАТЬ ПИСЬМЕННЫЕ МОНОЛОГИЧЕСКИЕ ВЫСКАЗЫВАНИЯ РАЗНОЙ КОММУНИКАТИВНОЙ НАПРАВЛЕННОСТИ С УЧЕТОМ ЦЕЛЕЙ И СИТУАЦИИ ОБЩЕНИЯ (УЧЕНИЧЕСКОЕ СОЧИНЕНИЕ НА БЫТОВЫЕ, НРАВСТВЕННО-ЭТИЧЕСКИЕ И УЧЕБНЫЕ ТЕМЫ, РАССКАЗ О СОБЫТИИ, РАСПИСКА, ДОВЕРЕННОСТЬ, ЗАЯВЛЕНИЕ)	42	36
03.02.01	ОПРЕДЕЛЯТЬ ТЕМУ, КОММУНИКАТИВНУЮ УСТАНОВКУ, ОСНОВНУЮ МЫСЛЬ ТЕКСТА	83	74
03.03.01	ДЕЛИТЬ ТЕКСТ НА СМЫСЛОВЫЕ ЧАСТИ И СОСТАВЛЯТЬ ЕГО ПЛАН	50	53
03.04.01	АНАЛИЗИРОВАТЬ ТЕКСТ С ТОЧКИ ЗРЕНИЯ ЕГО ПРИНАДЛЕЖНОСТИ К ФУНКЦИОНАЛЬНО-СМЫСЛОВОМУ ТИПУ РЕЧИ	83	60
05.05.01	ХАРАКТЕРИЗОВАТЬ ОСНОВНЫЕ РАЗДЕЛЫ ЛИНГВИСТИКИ	83	77
06.02.03	КЛАССИФИЦИРОВАТЬ И ГРУППИРОВАТЬ ЗВУКИ РЕЧИ ПО ЗАДАНЫМ ПРИЗНАКАМ; СЛОВА ПО ЗАДАНЫМ ПАРАМЕТРАМ ИХ ЗВУКОВОГО СОСТАВА	67	60
08.01.02	ДЕЛИТЬ СЛОВА НА МОРФЕМЫ НА ОСНОВЕ СМЫСЛОВОГО, ГРАММАТИЧЕСКОГО И СЛОВООБРАЗОВАТЕЛЬНОГО АНАЛИЗА СЛОВА	83	64
09.02.05	ПОДБИРАТЬ К СЛОВАМ СИНОНИМЫ, АНТОНИМЫ	67	45
10.01.03	ОПОЗНАВАТЬ ЧАСТИ РЕЧИ И ИХ ФОРМЫ	100	76
11.02.01	РАСПОЗНАВАТЬ (ВЫДЕЛЯТЬ) СЛОВСОЧЕТАНИЯ В СОСТАВЕ ПРЕДЛОЖЕНИЯ; ГЛАВНОЕ И ЗАВИСИМОЕ СЛОВО В СЛОВСОЧЕТАНИИ	83	59
11.04.01	ОПОЗНАВАТЬ (НАХОДИТЬ) ГРАММАТИЧЕСКУЮ ОСНОВУ ПРЕДЛОЖЕНИЯ; ГЛАВНЫЕ И ВТОРОСТЕПЕННЫЕ ЧЛЕНЫ ПРЕДЛОЖЕНИЯ	83	72
11.05.01	ОПОЗНАВАТЬ И ПРАВИЛЬНО ИНТОНИРОВАТЬ СЛОЖНЫЕ ПРЕДЛОЖЕНИЯ С РАЗНЫМИ СМЫСЛОВЫМИ ОТНОШЕНИЯМИ МЕЖДУ ИХ ЧАСТЯМИ	50	52
12.01	ВЛАДЕТЬ ОСНОВНЫМИ НОРМАМИ РУССКОГО ЛИТЕРАТУРНОГО ЯЗЫКА	67	77
13.01	СОБЛЮДАТЬ ОРФОГРАФИЧЕСКИЕ И ПУНКТУАЦИОННЫЕ НОРМЫ В ПРОЦЕССЕ ПИСЬМА (В ОБЪЕМЕ СОДЕРЖАНИЯ КУРСА)	74	58
13.03	ОБНАРУЖИВАТЬ И ИСПРАВЛЯТЬ ОРФОГРАФИЧЕСКИЕ И ПУНКТУАЦИОННЫЕ ОШИБКИ	67	67

Средний % выполнения теста: **65%** **55%**